

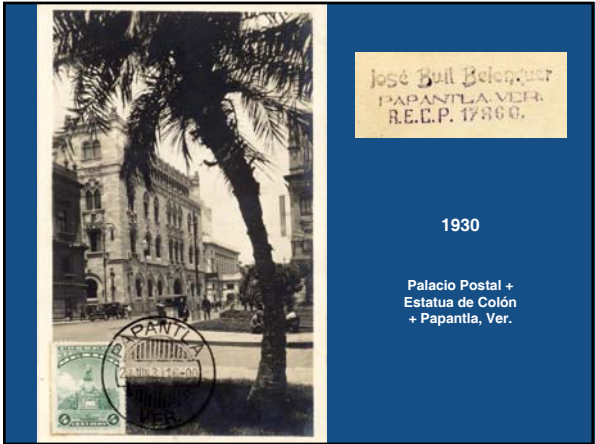

En la actualidad, los Filatelistas y los Deltiólogos dan gran valor a una alta concordancia entre:

la imagen en la tarjeta postal, el sello, matasellos y otras mejoras que sirven como criterios característicos de las Tarjetas Máximas.





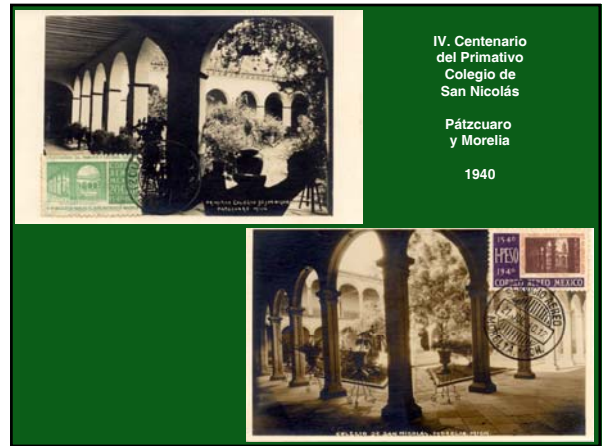
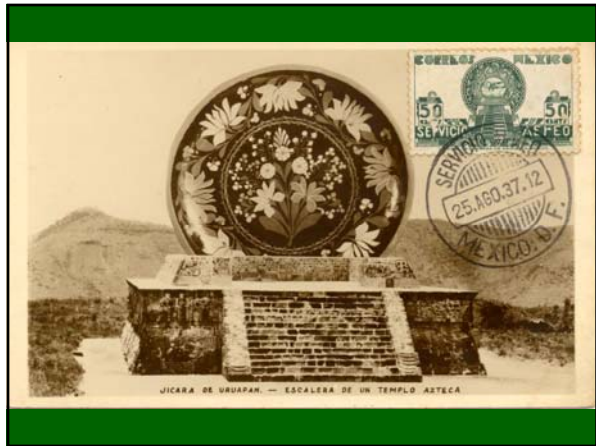
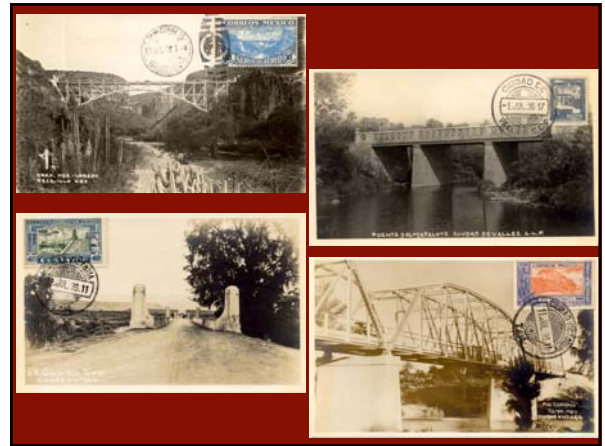
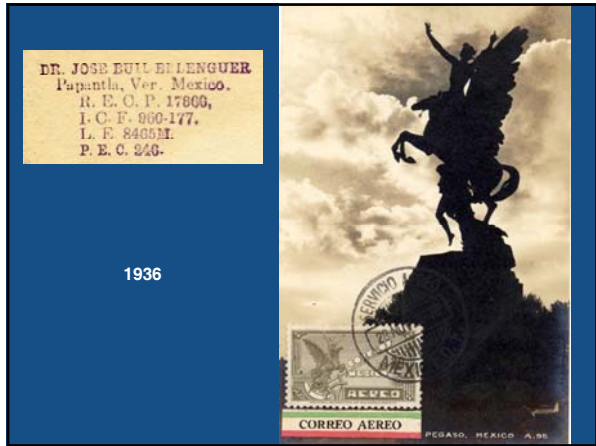

Obliteration premier jour

IV. Centenario de la Fundación de Guadalajara  
1942

Servicio Postal Aéreo

IV. Centenario de la Fundación de San Miguel de Allende  
1942

Curiosidad filatélica

5-centavo revenue stamp (Stevens CF398)

José Buil Belengué  
PAPANTLA VERMONTANA  
I.C.F. 960/177

Doble Maxi  
1934 y 1940

Me pedia conseguir el  
Timbre de Calán.  
Recibir su carta y el giro  
por favor.  
Está bien, mañana o  
pasado, escribo, pero  
cuando le mande un  
pequeño cortijado y  
uno de impresos.  
Saludos.  
Pablito

Sr. Dr. José Buil B.  
Pino Suárez, #5  
Papantla, Ver.  
20-10-1940



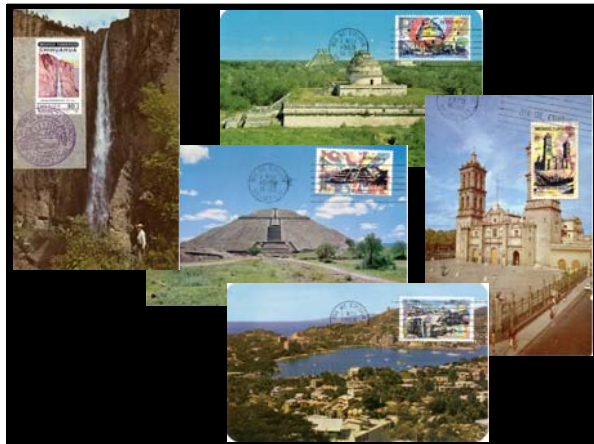
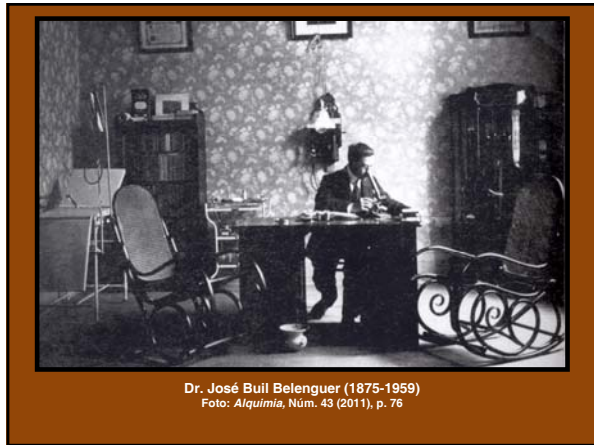
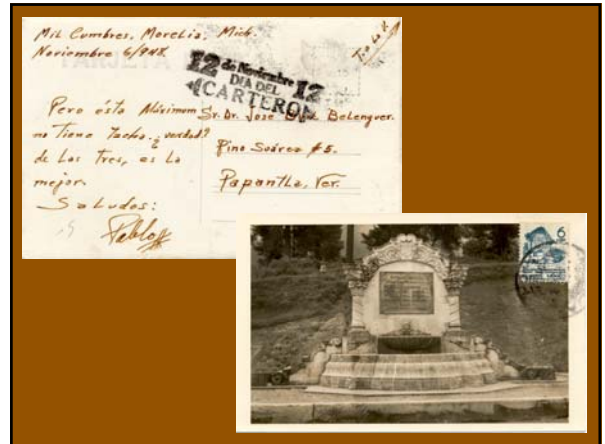
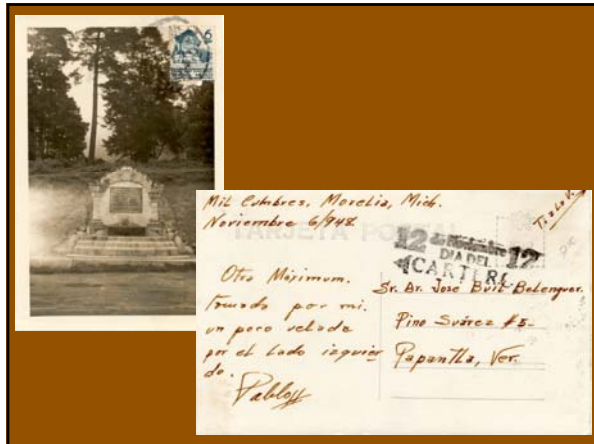

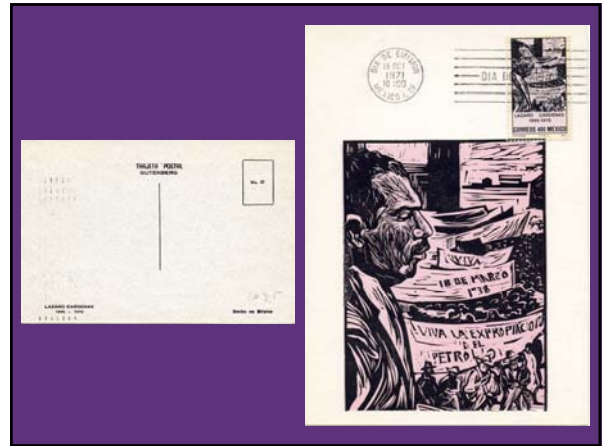
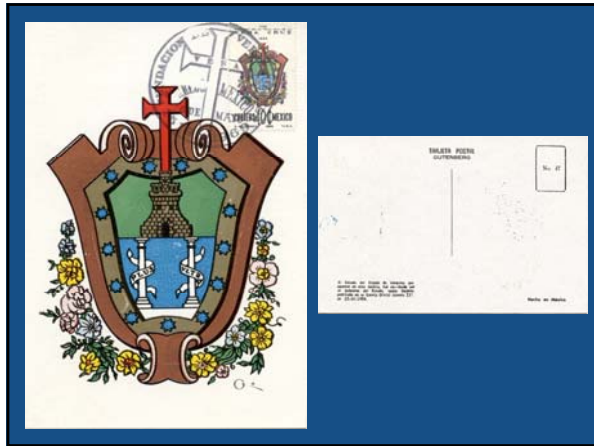

VIVA MEXICO



¡Gracias! [www.susanfrost.org](http://www.susanfrost.org)

felicidades